

DETALHE DAS ÁREAS DO SANITÁRIO / DML - SITUAÇÃO PRETENDIDA
ESCALA 1:25

LEGENDA

AMBIENTES

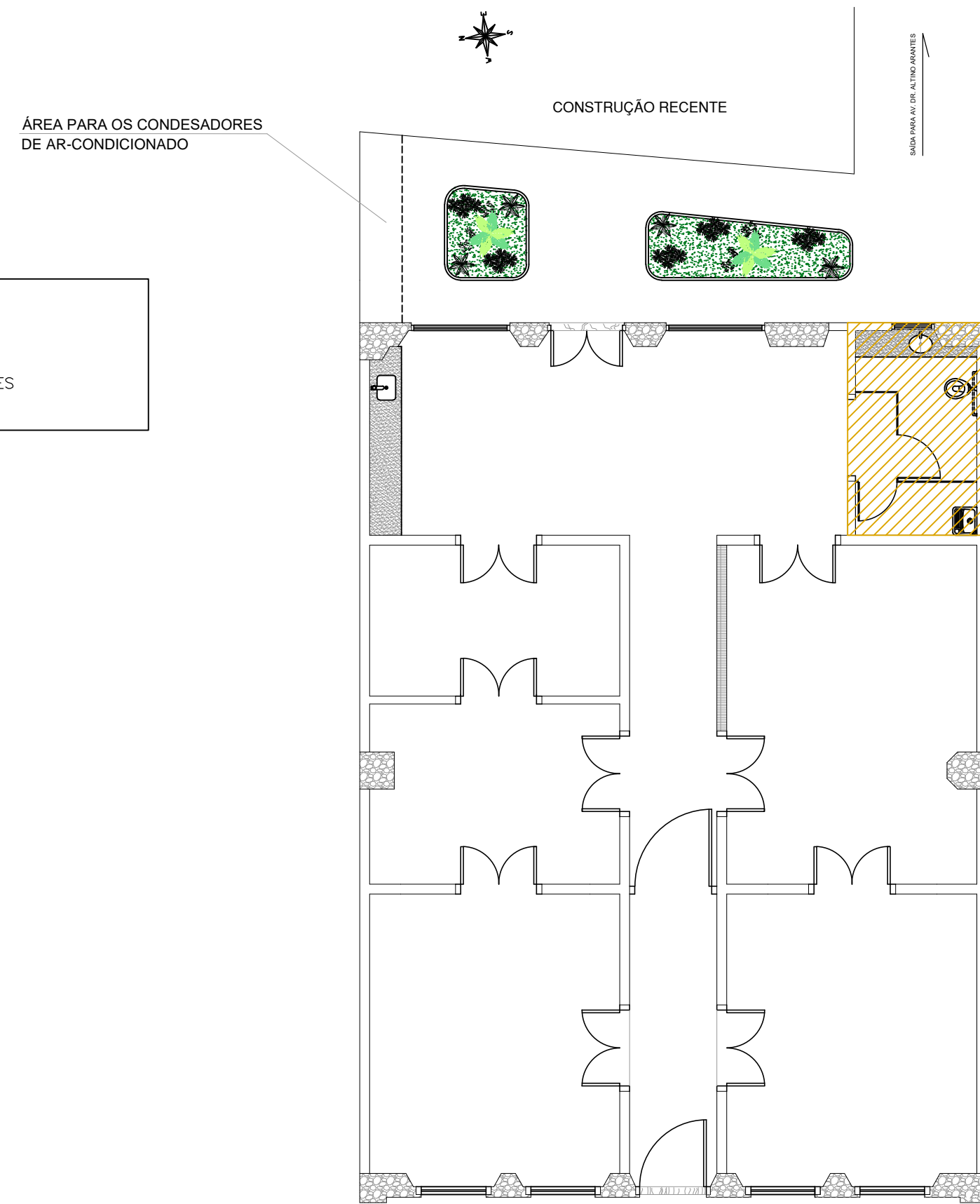

PLANTA DE REFERÊNCIA DOS AMBIENTES - SITUAÇÃO PRETENDIDA
ESCALA 1:100

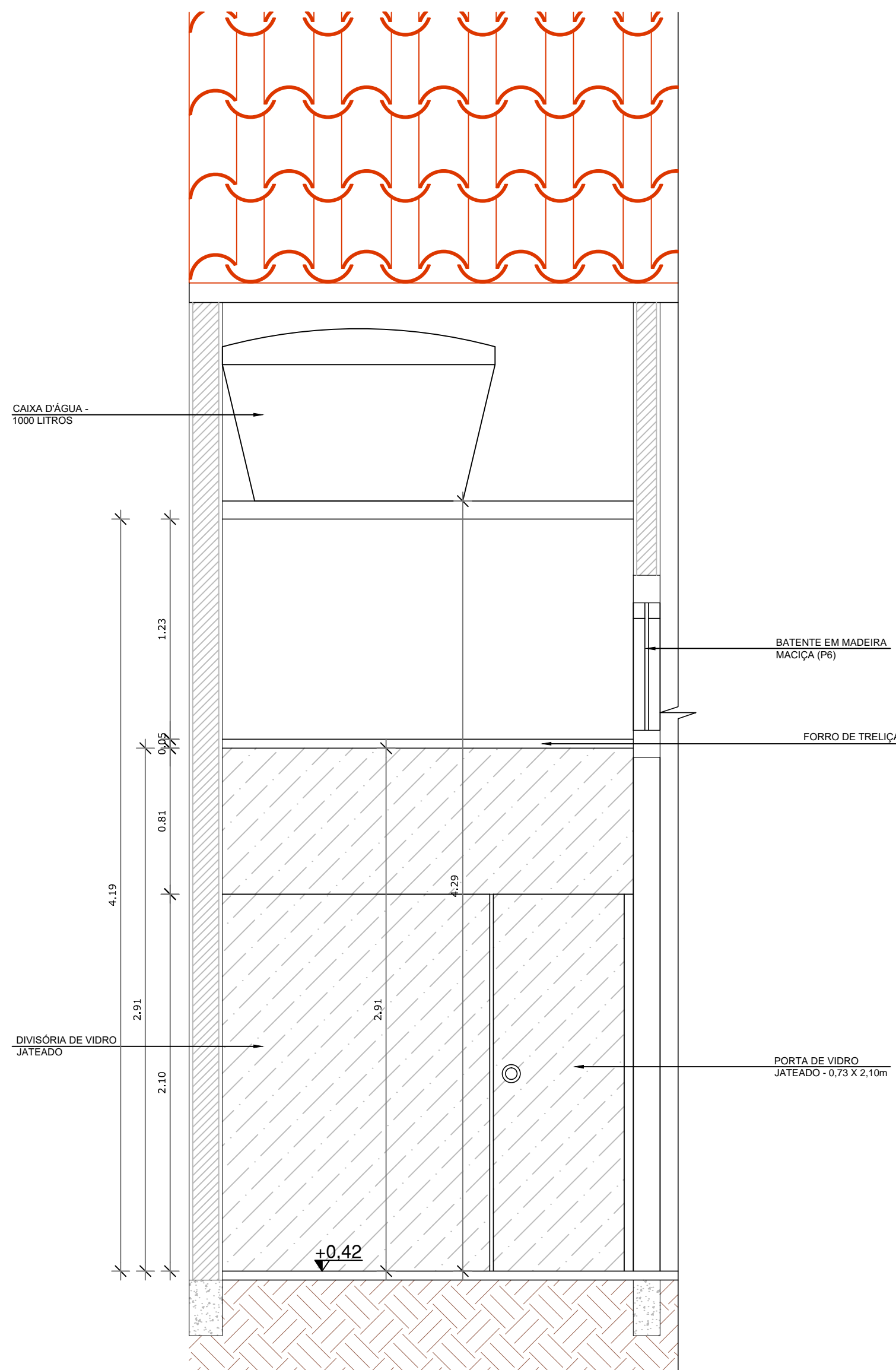

VISTA 03 - ÁREAS DO SANITÁRIO / DML - SITUAÇÃO PRETENDIDA
ESCALA 1:25

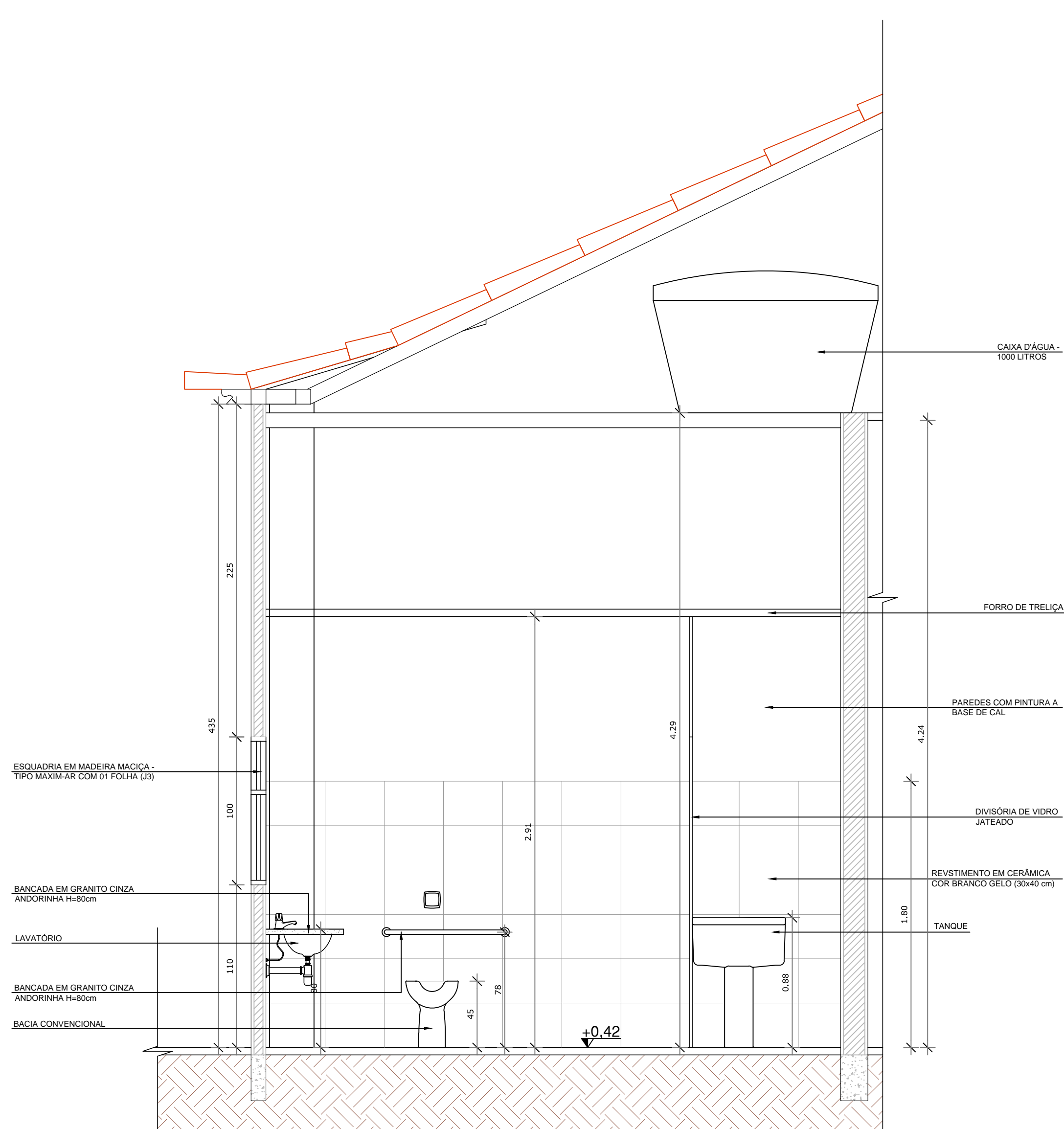

VISTA 02 - ÁREAS DO SANITÁRIO / DML - SITUAÇÃO PRETENDIDA
ESCALA 1:25

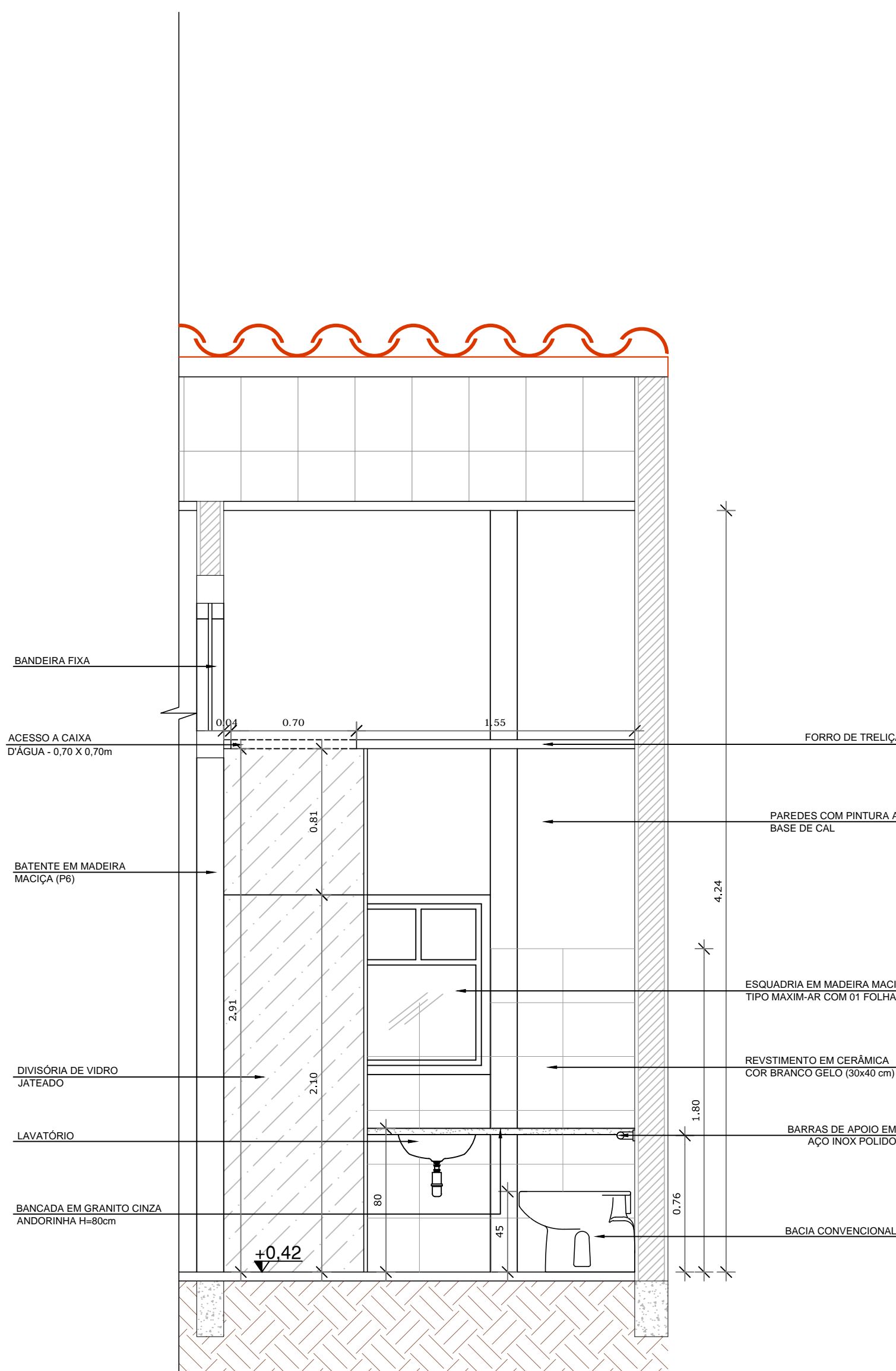

VISTA 01 - ÁREAS DO SANITÁRIO / DML - SITUAÇÃO PRETENDIDA
ESCALA 1:25

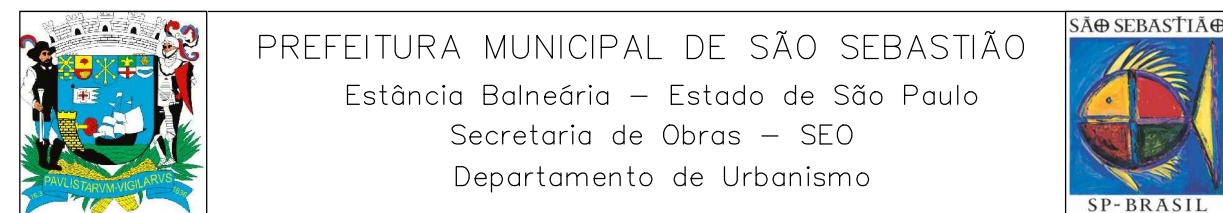

PROJETO DE RECUPERAÇÃO DA CASA SEVERINO FERRAZ

Nº	BARRIO	CIDADE	ESTADO
3134.142.4249.0021.0000	CENTRO	SÃO SEBASTIÃO	S.P.

INSCRIÇÃO MUNICIPAL: 3134.142.4249.0021.0000 MATRÍCULA: 11608-584

PROPRIETÁRIO	C.N.P.J.	ZONE
PREFEITURA MUNICIPAL DE SÃO SEBASTIÃO	46.482.832/0001-92	(12) 3891-2000

LOGRADOURO	Nº	BARRIO	CIDADE	ESTADO	CNP
RUA SEBASTIÃO SILVESTRE NEVES	214	CENTRO	SÃO SEBASTIÃO/S.P.	11608-614	



COORDENADAS
ZONE 23K
LONG: 45°23'56.60" O
LAT: 23°45'10.22" S

AREAS M2.

PREFEITO: FELIPE AUGUSTO
PREFEITURA MUNICIPAL DE SÃO SEBASTIÃO

LUIS EDUARDO BEZERRA DE ARAUJO
SECRETÁRIO DE OBRAS

ARQUITETO CESAR HENRIQUE HOJAH DA SILVA
AUTOR DO PROJETO E RESPONSÁVEL TÉCNICO
C.R.T. 46888-9

APROVAÇÃO

COORDENAÇÃO	PROJETO DE ARQUITETURA		
Secretaria de Obras	DETALHES DAS ÁREAS DO SANITÁRIO E DML -		
Departamento de Urbanismo	SITUAÇÃO PRETENDIDA		
FORMATO	REVISÃO	ESCALA	PRINCHA
	25 maio 2021	INDICADAS	10/10
		DATA EMISSÃO	FEVEREIRO/2021